DES AIDES POUR AMÉLIORER VOTRE LOGEMENT

Des aides pour améliorer votre logement

Bénéficiez de l'accompagnement et des conseils d'ordre juridique, financier ou fiscal concernant votre logement ou le maintien à domicile sur le territoire d'Estuaire et Sillon.

Le service Conseil Habitat: un accompagnement de proximité pour faciliter votre projet

Toutes les infos et conseil en cliquant ici

ESTUAIRE - SILLON.FR

Accompagnement à l'amélioration de votre habitat

Bénéficiez de l'accompagnement et des conseils d'ordre juridique, financier ou fiscal concernant votre logement ou le maintien à domicile sur le territoire d'Estuaire et Sillon.

Améliorer et rénover son logement

A voir ou revoir

Cohésion sociale

Cohésion sociale

https://www.malville.fr/cohesion-sociale/aide-sociale/des-aides-pour-ameliorer-votre-logement-891.html

- AIDES À DOMICILE EN LOIRE-ATLANTIQUE
- AIDE SOCIALE
- PERSONNES ÂGÉES

Aides à domicile en Loire-Atlantique

Aides à domicile en Loire-Atlantique

Aide sociale

- CCAS DE MALVILLE
- LIVRET D'ACCUEIL CCAS
- AIDE AUX ACTIVITÉS EXTRA SCOLAIRES POUR LES 6-15 ANS
- DES AIDES POUR AMÉLIORER VOTRE LOGEMENT
- PLAN CANICULE : RECENSEMENT DES PERSONNES
- ASSISTANTE SOCIALE

CCAS de Malville

CCAS de Malville

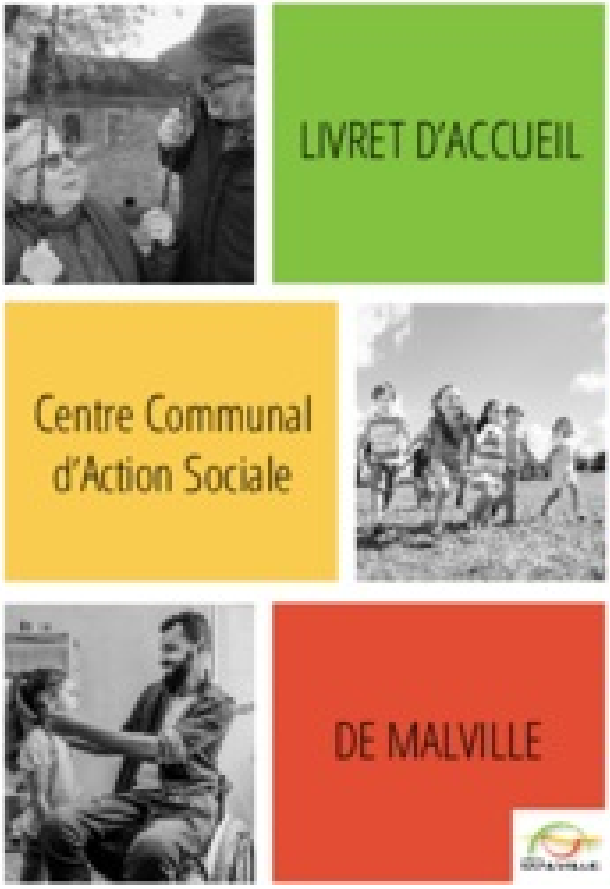

Livret d'accueil CCAS
https://www.malville.fr/cohesion-sociale/aide-sociale/des-aides-pour-ameliorer-votre-logement-891.html

Des aides pour améliorer votre logement

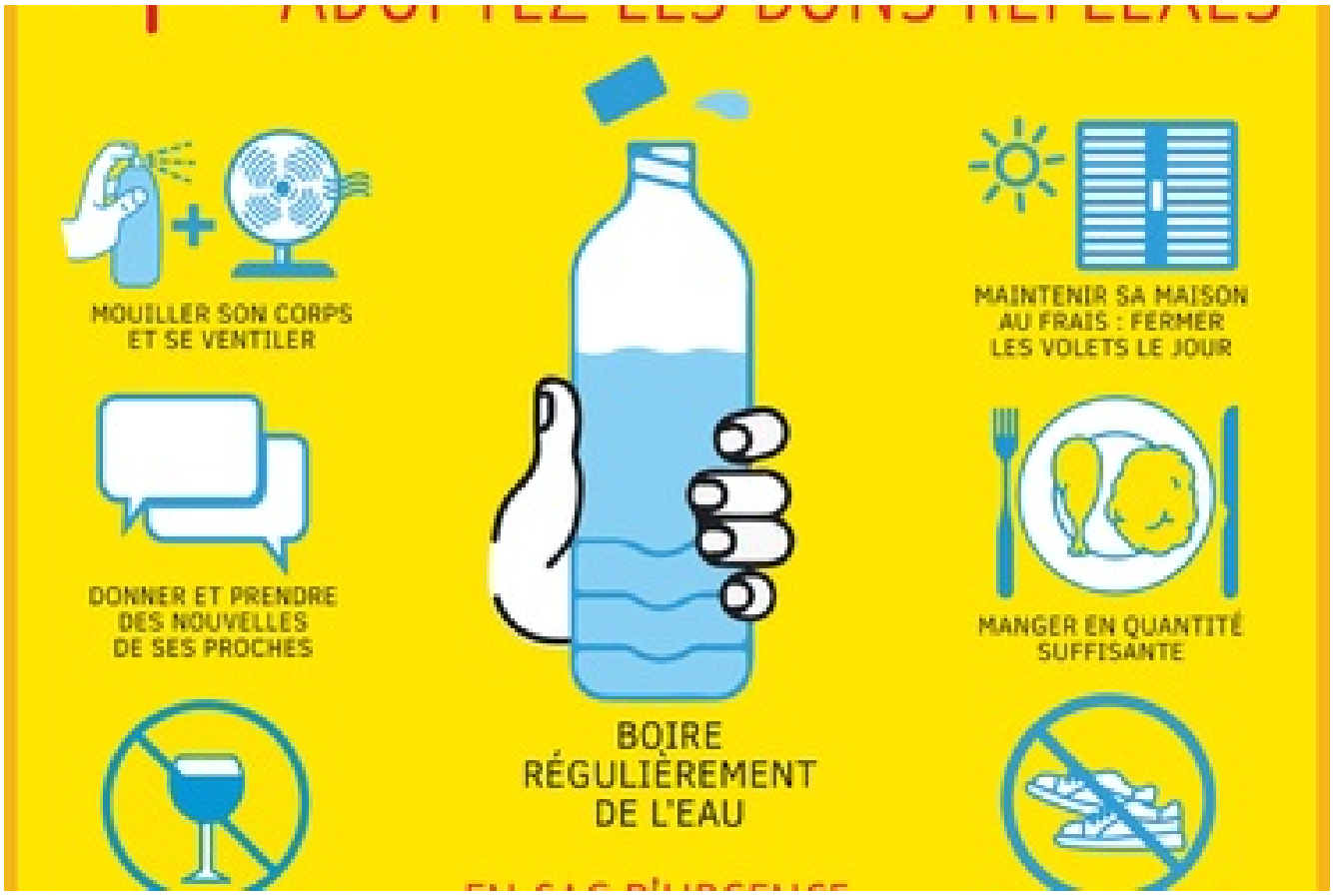

Plan canicule : recensement des personnes
https://www.malville.fr/cohesion-sociale/aide-sociale/des-aides-pour-ameliorer-votre-logement-891.html

Assistante sociale

Personnes âgées

- REPAS OU COLIS DES AÎNÉS
- LE CLIC DE PONTCHÂTEAU
- LA TÉLÉASSISTANCE : UN CONTACT 24H/24H
- LES JARDINS DE KERWALL

Repas ou colis des aînés

Le CLIC de Pontchâteau

Centre Local d'Information et de Coordination le plus proche

La téléassistance : un contact 24h/24h

Les jardins de KERWALL

Autres rubriques à voir ou revoir

Ma commune

- HISTOIRE & PATRIMOINE
- VIE MUNICIPALE
- MARCHÉ LOCAL HEBDOMADAIRE
- VIE ÉCONOMIQUE
- DÉCOUVRIR LA VILLE
- PLAN DE VILLE

Vie municipale

- VIE MUNICIPALE
- VOS ÉLUS
- SERVICES MUNICIPAUX
- CONSEILS MUNICIPAUX
- CONSEIL MUNICIPAL DES JEUNES MALVILLOIS
- LES COMITÉS CONSULTATIFS
- ELECTIONS
- AVIS D'INFORMATION / ARRÊTÉS
- COMMUNICATION
- COMMUNAUTÉ DE COMMUNES

Mes démarches

- MES DÉMARCHES
- ENFANCE - JEUNESSE
- LES ÉCOLES
- RESTAURANT SCOLAIRE
- PORTAIL FAMILLE
- TRANSPORT
- DÉMARCHES ADMINISTRATIVES
- OBJETS TROUVÉS
- LOCATION DE SALLES
- INFOS PRATIQUES
- ANIMAUX EN DIVAGATION
- ENVIRONNEMENT
- URBANISME
- INTERCOMMUNALITÉ ESTUAIRE ET SILLON
- COHÉSION SOCIALE

Vie économique

- COMMERCES ET SERVICES
- OFFRES D'EMPLOI

Mes loisirs

- RELAIS DE LA FLAMME MALVILLOISE ~ TERRE DE JEUX 2024
- LOCATION DE SALLES
- LES LOISIRS À MALVILLE
- VÉLO DÉTOURS ~ LA BOUCLE DES MARAIS
- SPORT
- SENTIERS DE RANDONNNÉE
- LES ASSOCIATIONS DE MALVILLE
- MÉDIATHÈQUES COMMUNAUTAIRES
- ANIMATION SPORTIVE DÉPARTEMENTALE
- PROGRAMMATION CULTURELLE - SPECTACLES - ANIMATIONS - CONCERTS
- CINÉMAS

Accueil