EGLISE SAINTE CATHERINE

Eglise Sainte Catherine

Elle remplace un édifice plus ancien qui aurait été de fondation templière au XVIIe siècle et orientée est-ouest. La nouvelle construction, demandée par le clergé depuis 1866, débute en 1888 et s'achève en 1893.

Le clocher date de 1903. Le maître-autel et les fonds baptismaux reposent sur des pierres de l'ancienne église. Devant l'église, se dresse une croix de Malte qui provient du carrefour Sainte Catherine. Elle est transférée dans le bourg dans les années 1960.

Quand la mairie, les écoles et le presbytère sont construits dans un nouveau quartier du bourg, il est prévu que la future église ferait partie de l'ensemble. L'opposition de quelques familles influentes fait qu'elle sera bâtie à l'emplacement de l'ancienne. C'est pourquoi elle se trouve à 600 mètres du logement du prêtre.

Eglise Sainte Catherine

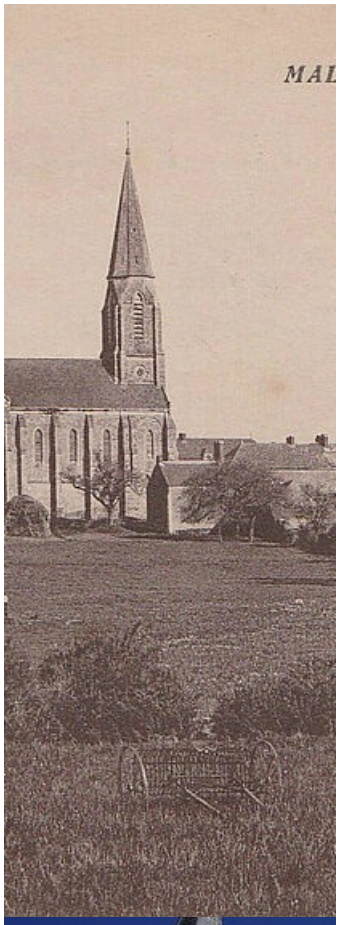
MAL

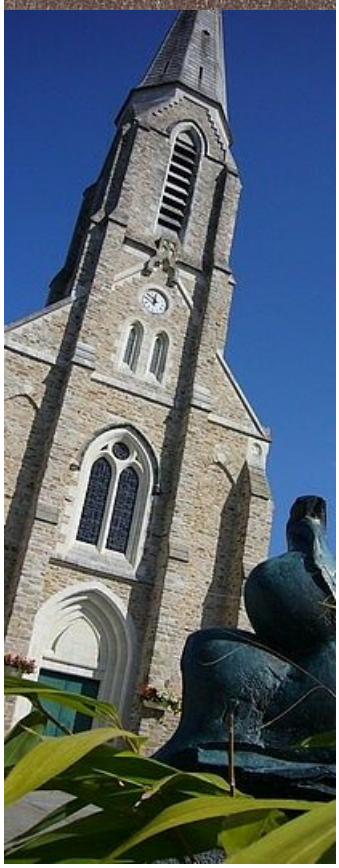

A voir ou revoir dans cette rubrique

https://www.malville.fr/ma-commune/histoire-patrimoine/eglise-sainte-catherine-806.html

Les ruines du Château du Goust

Le manoir de Bellaly

https://www.malville.fr/ma-commune/histoire-patrimoine/eglise-sainte-catherine-806.html

Fontaine Sainte Catherine

Mairie

https://www.malville.fr/ma-commune/histoire-patrimoine/eglise-sainte-catherine-806.html

Les moulins

Autres rubriques à voir ou revoir

Ma commune

Vie municipale

Mes démarches

Commerces - Entreprises - Emploi

Mes loisirs